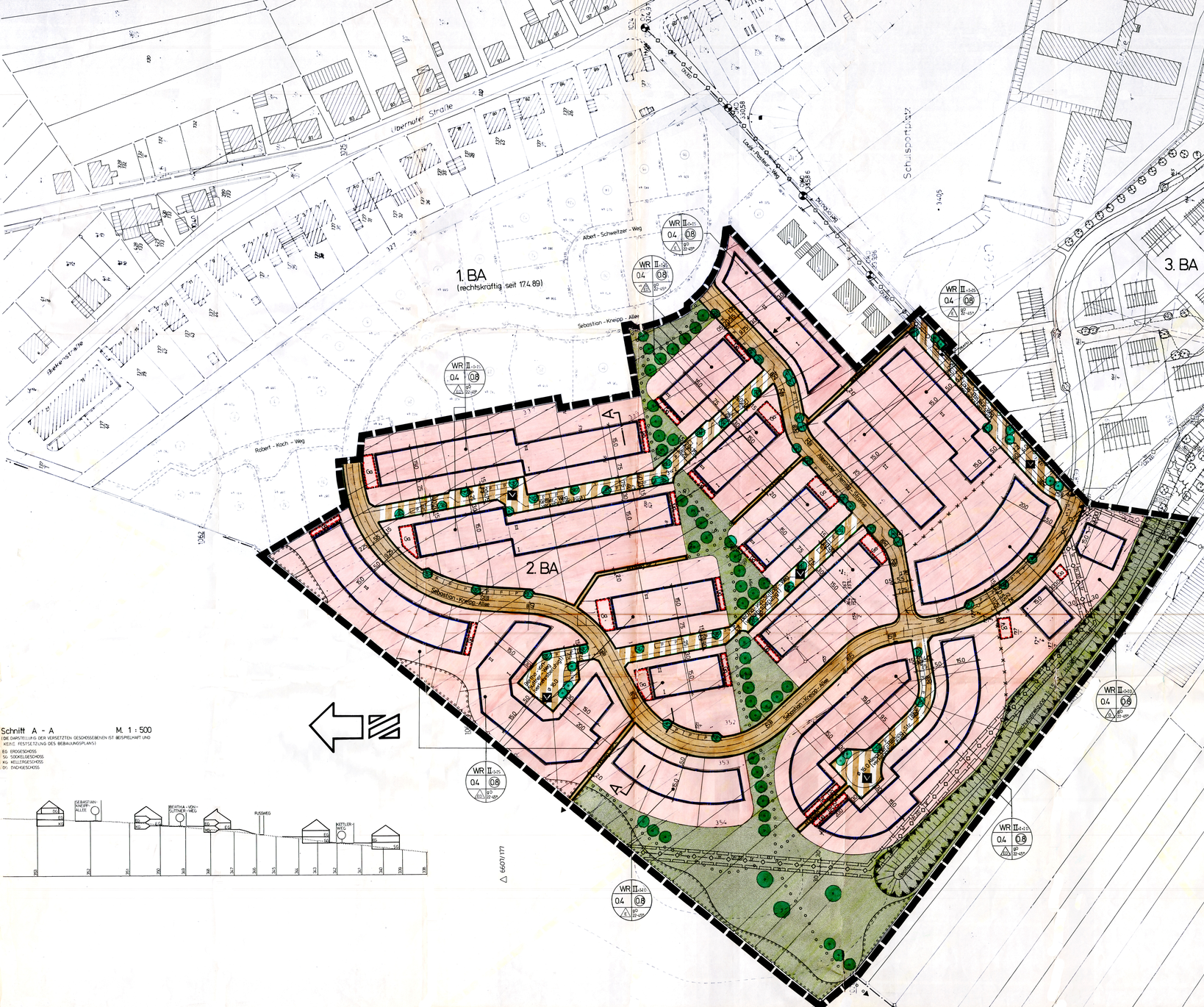
Überhofer Straße
Albert - Schweitzer - Weg
Sebastian - Kneipp - Allee
Robert - Koch - Weg
Bäckerstraße
Schulsportplatz
Landw. Fahrweg
1. BA
(rechtskräftig seit 17.4.89)
2. BA
3. BA
WR II 0.4 0.8
WR II 0.5 0.8
WR II 0.4 0.8
WR II 0.4 0.8
WR II 0.4 0.8
WR II 0.4 0.8
WR II 0.4 0.8
WR II 0.4 0.8
Sebastian - Kneipp - Allee
Bertha - von - Suttner - Weg
Gemeinschaftsanlage
Gemeinschaftsanlage
Gemeinschaftsanlage